Смоленское областное государственное бюджетное образовательное учреждение дополнительного образования детей «Станция юных натуралистов»

Духовно-нравственные традиции в учреждениях дополнительного образования естественнонаучной направленности

Автор: Бершак Юлия Владимировна,
педагог ДО СОГБУ ДО «Станция юннатов»

«Юннат года»

МОУ Сычевская СОШ №1
Смоленская область

МОУ Сычевская СОШ №1
Смоленская область
С Днем

МОУ
Дорогобужская
СОШ №2

Конференция юных исследователей окружающей среды

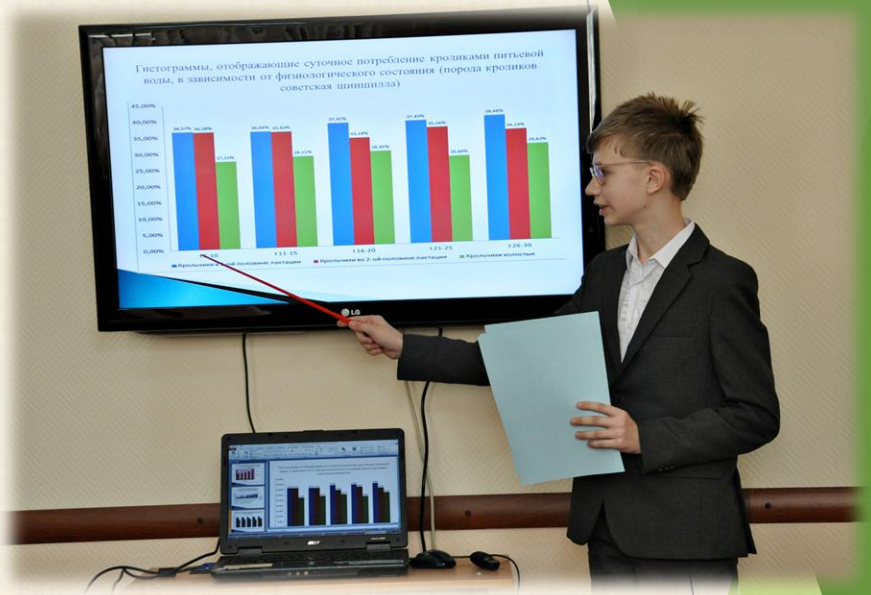

«Моя малая Родина»

Эколого-биологическая олимпиада

Слёт юных экологов

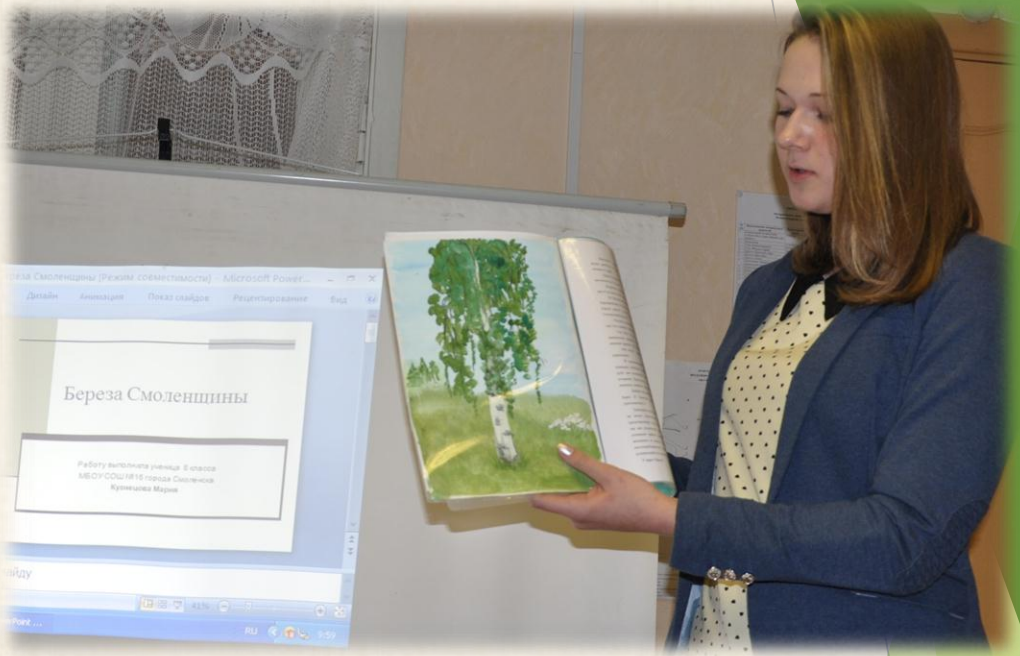

Природоохранная работа

Смотр учебно-опытных участков

«Защити озоновый слой и климат земли»

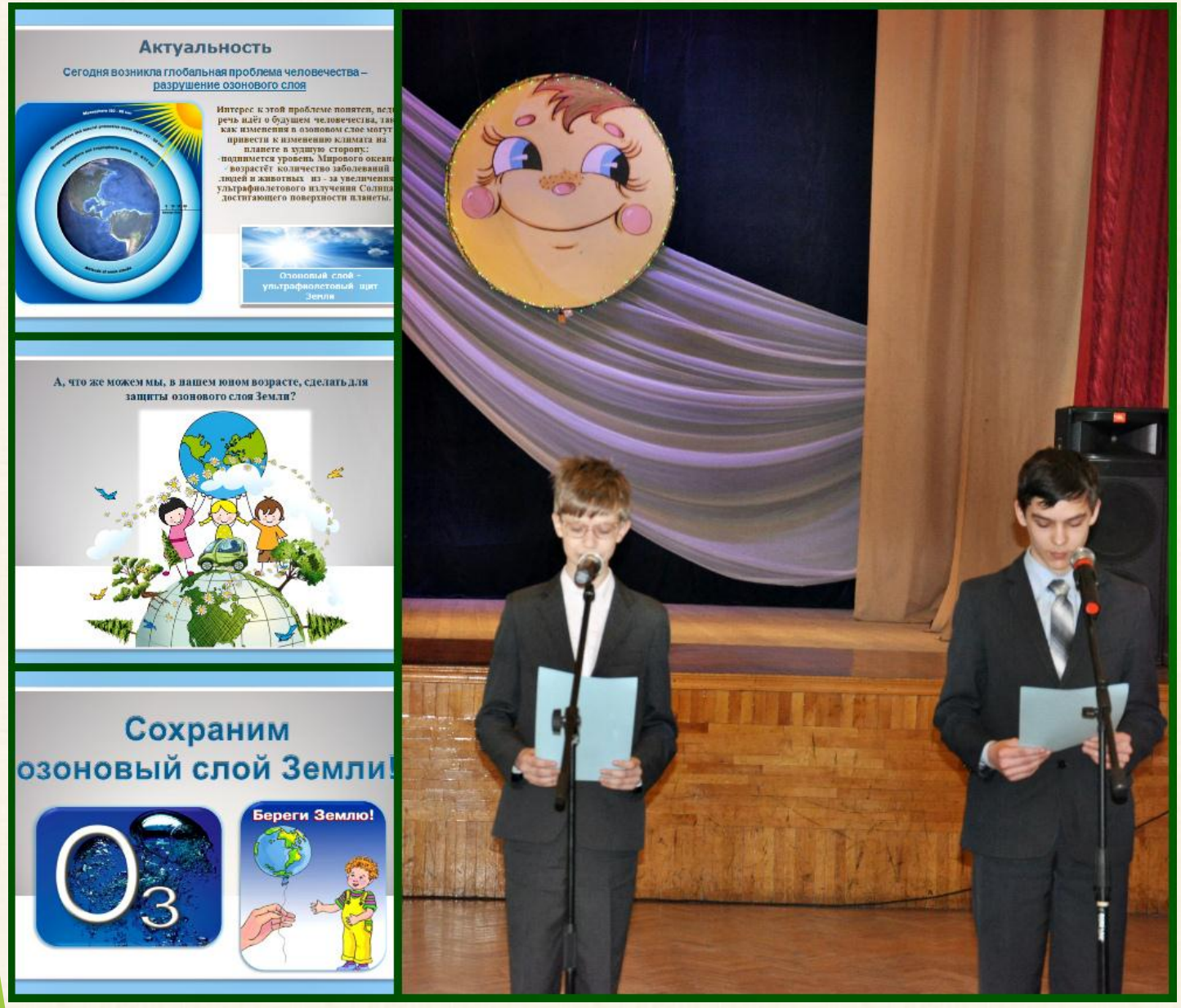

«Зеркало природы»

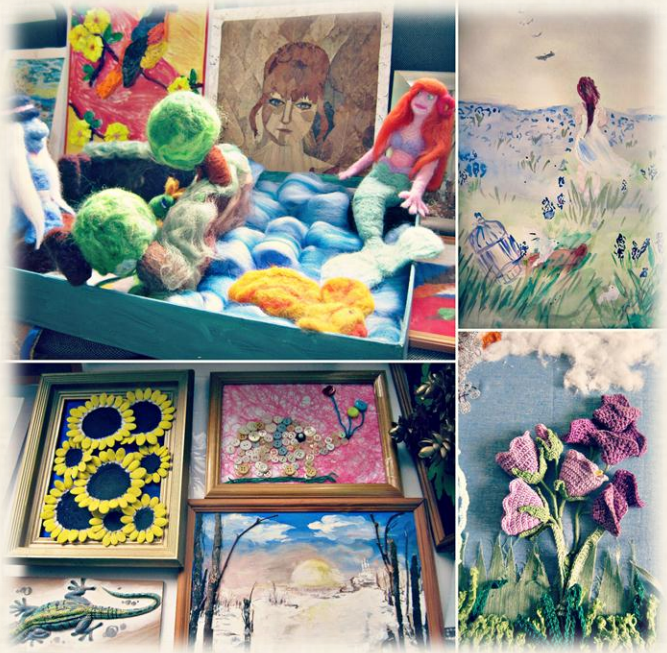

Победители и призёры Всероссийских конкурсов

«И помнит мир спасённый»

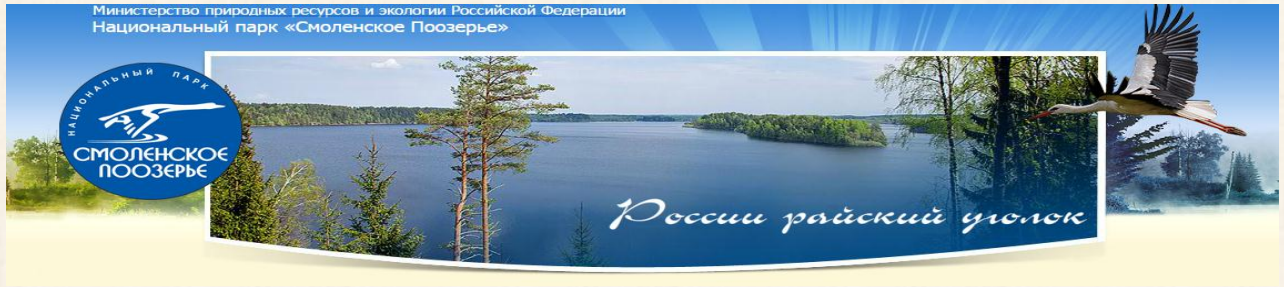
Министерство природных ресурсов и экологии Российской Федерации
Национальный парк «Смоленское Поозерье»
НАЦИОНАЛЬНЫЙ ПАРК
СМОЛЕНСКОЕ ПООЗЕРЬЕ
России райский уголок

Вода для жизни –
в живой природе

Happy Birthday
Друзья природы

Конкурс профессионального мастерства «Сердце отдаю детям»

Методическая деятельность

Формирование духовно-нравственной личности